



教苑集团

教育云服务

- 汇报人：闭俏容
- 汇报时间：2021.4

业务开展版块

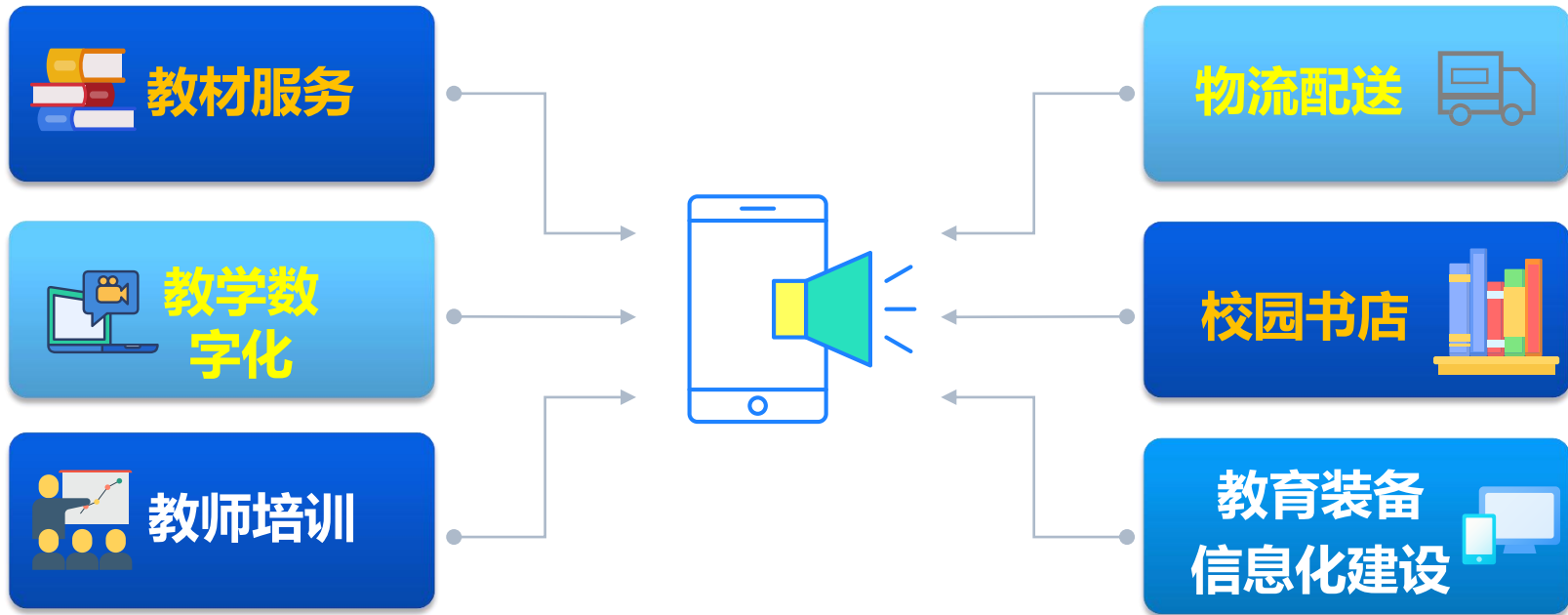

业务管理信息化云平台



高校教材管理云平台：
教材服务



网络货运平台：
物流配送业务



教苑仓储云平台：
物流配送业务



八桂数字门店平台：校园书店



1.高校教材管理云平台



核心功能

教材目录展示

马工程课程智能筛选、审批

数据统计分析

1

2

3

4

5

6

多用户端口功能

个性化定制需求开发

独立部署、专属数据库

高校教材管理云平台 (Java)



登录网址：www.gxjcy.cn

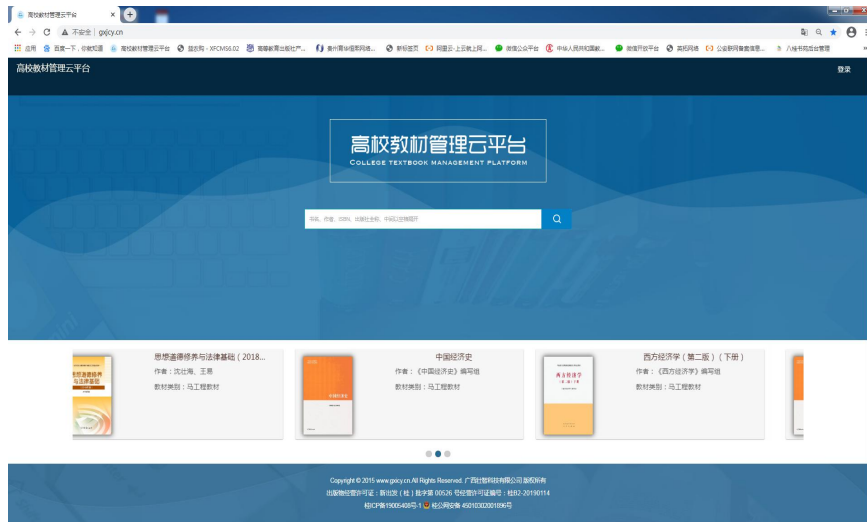

平台首页

出版社端统计页面



高校教材管理云平台



登录网址：www.gxjcy.cn

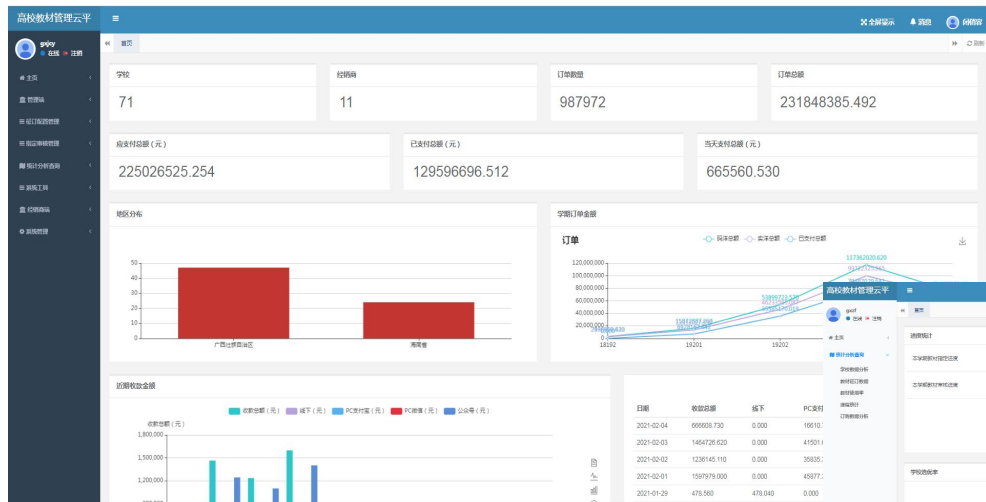

后台管理员统计页面

政府端首页面

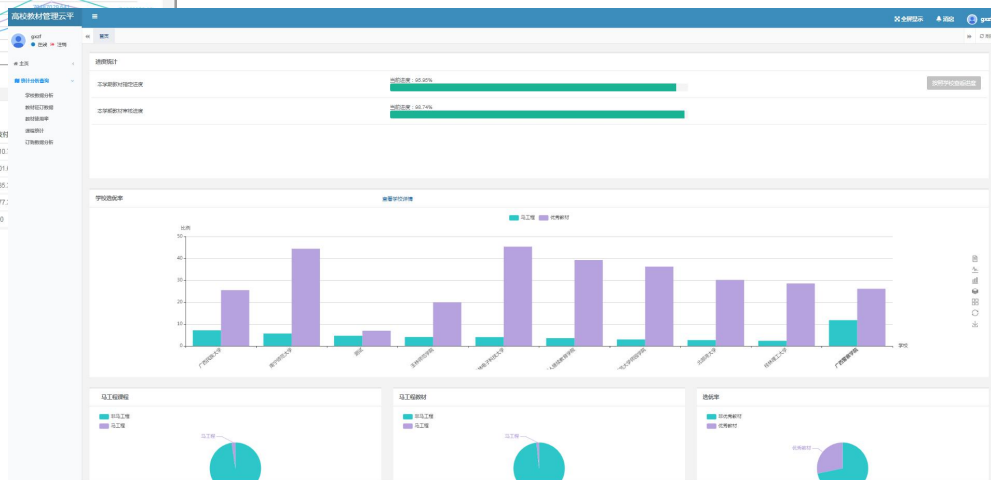

高校教材管理云平台

登录网址：www.gxjcy.cn



高校教材管理云平

客户名称: [输入框] 下单日期: [选择日期] 开始时间: [选择日期] 结束时间: [选择日期] 操作员: [选择] 状态: [选择] 状态时间: [选择日期] 结束时间: [选择日期] 是否推送: [选择] 新增

推送时间: [选择日期] 开始时间: [选择日期] 结束时间: [选择日期] 业务员: [选择] 最后修改人: [选择] [搜索] [重置]

实例推送订单状态

序号	客户编号	客户	下单日期	包数	总数量	总实注	总实注	品种数	操作员	是否推送	推送时间	类型
<input type="checkbox"/>	0176eb02d5714cce	5263	10011-12430桂北桂林理工大学	0	2692	111666.6	93379.96	67	gxjy016	已推送	2021-01-11 11:18	
<input type="checkbox"/>	039e6582956a4694	5970	10176-桂林理工广西幼儿师范高等专科学校(教育)	0	49	2898.4	2550.58	20	gxjy014	已推送	2021-01-12 11:25	
<input type="checkbox"/>	033c16986e914448d	1695	10024-12430桂北北部民族大学	0	175	7805.6	6634.93	9	gxjy007	已推送	2021-01-19 19:28	
<input type="checkbox"/>	04211c723652462b	1769	10003-CDS桂林北职业职业学院	0	109	5973.2	5196.68	1	gxjy023	已推送	2020-12-30 16:27	
<input type="checkbox"/>	0520b403b664796	1695	10024-12430桂北北部民族大学	0	625	36995.9	30996.52	12	gxjy007	已推送	2021-01-08 15:44	
<input type="checkbox"/>	05a2b5618644947	843	10067-桂北北部民族大学教育类(灵山县佛子镇中心小学)	0	450	19431	19431	5	gxjy	已推送	2020-11-25 15:17	
<input type="checkbox"/>	064421a16a224c6	866	10011-桂林北桂林理工大学(肇庆校区)TQY	0	9981	447167.58	376612.37	222	gxjy016	已推送	2021-01-11 16:39	
<input type="checkbox"/>	066c6e536b14270	1	零售客户	0	1626	77057.2	77057.2	1	gxjy	已推送	2020-11-25 11:21	
<input type="checkbox"/>	0786d97482194687	7224	10174-桂林理工广西幼儿师范高等专科学校(教育)	0	75	3637.5	2910	24	gxjy029	已推送	2021-01-10 10:29	
<input type="checkbox"/>	0801a21af29345b	865	10011-桂林北桂林理工大学(肇庆校区)TQY	0	143	5674.85	4766.63	79	gxjy016	已推送	2021-01-07 16:43	

第 1 页 共 10 页, 共 249 条记录 10 条记录每页

经销商端实例推送页面

学校端首页面

高校教材管理云平

已支付总额(元) 2985903.100

已支付总额(元) 1719034.360

当天支付总额(元) 125402.660

进度统计

本学期教材编定进度 当前进度: 99.84%

本学期教材常用进度 当前进度: 96.64%

本学期教材发放进度 当前进度: 0.0%

学期订单情况

订单

订购单

订购学生人数

教学类订购占比

教学类未订购占比



高校教材管理云平台使用院校情况

部分上线学校 (以下排名不分先后)

 桂林理工大学	 广西医科大学	 广西中医药大学	 南宁学院
 广西中医药大学 赛恩斯新医药学院	 玉林师范学院	 广西电力职业技术学院	 广西广播电视大学
 广西民族师范学院	 桂林理工大学南宁分校	 北部湾大学	 北海职业学院
 广西民族大学	 广西职业技术学院	 广西交通职业技术学院	 广西金融职业技术学院
 广西国际商务 职业技术学院	 广西农业职业技术学院	 桂林电子科技大学	 南宁师范大学
 广西幼儿师范 高等专科学校	 右江民族医学院	 广西安全工程 职业技术学院	 广西自然资源 职业技术学院
 钦州幼儿师范 高等专科学校	 广西水利电力 职业技术学院	 广西工商职业技术学院	 海南软件职业技术学院
 海南卫生健康职业学院	 海南经贸职业技术学院	 海南师范大学	 海南外国语职业学院

1

使用院校（60所）：广西
（55所）、海南（5所）

2

2020年平台收款总额：1.5亿

3

平台活跃用户：30万

高校教材管理云平台



软件著作权

登录网址：www.gxjcy.cn

信息系统安全等级保护 备案证明	依据《信息安全等级保护管理办法》的有关规定， <u>广西壮智科技有限公司</u> 单位的： 第二级 <u>高校教材管理云平台</u> 系统 予以备案。
证书编号： 45012043006-00001	备案公安机关公章 2020年5月21日
中华人民共和国公安部监制	

二级安全等级保护备案证明

中华人民共和国国家版权局 计算机软件著作权登记证书	
证书号：软著登字第5140016号	
软件名称： 壮智掌上教材云平台 V1.0	
著作权人： 广西壮智科技有限公司	
开发完成日期： 2019年12月12日	
首次发表日期： 2019年12月12日	
权利取得方式： 原始取得	
权利范围： 全部权利	
登记号： 2020SR0261320	
根据《计算机软件保护条例》和《计算机软件著作权登记办法》的规定，经中国版权保护中心审核，对以上事项予以登记。	
	
No. 05462080	2020年09月17日



2. 八桂数字门店平台

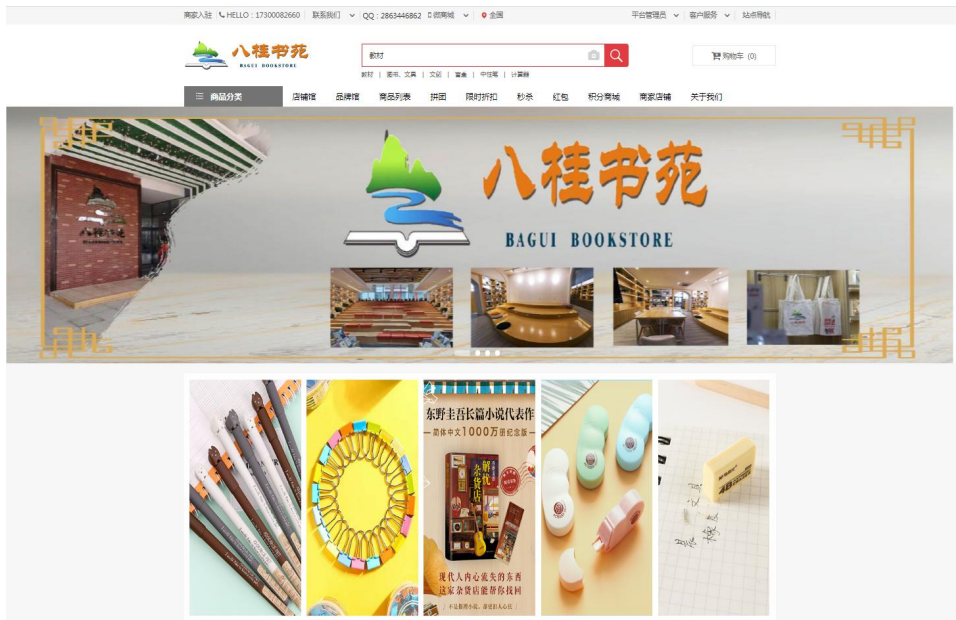

商城PC端首页面

小程序端首页

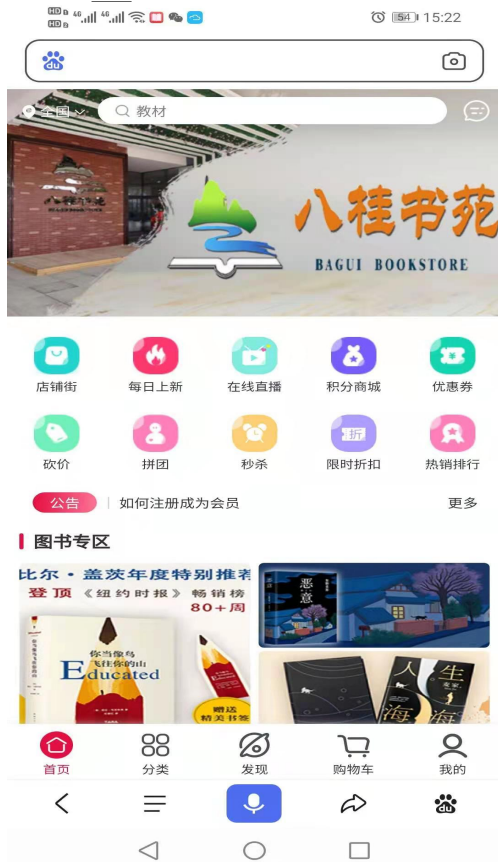

八桂数字门店平台



骑手配送系统

收银系统



外卖点餐系统

PC/WAP/小程序
/APP (安卓、IOS)

B2B2C多用户

综合型电商平台



八桂数字门店平台



通过教材云平台选订教材即可
获赠数字门店代金券

**打通数据
壁垒**

通过数字门店平台购物即
可赠送教材云平台代金券

3. 仓储云平台



教苑云仓储

张三

综合统计

基础参数设置

产品信息管理

客户信息

产品信息

卸货入库管理

销售出库管理

Home

ISBN: 书名: 出版社: 作者: 编号:

价格区间 <=: >=:

编号	书名	ISBN	出版社	作者
128038	手提袋(财继院)	-	学校自编	-
150535	学生手册 (财继院)	-	学校自编	-
434942	数码本	-	珠算协会	-
434943	珠算模拟四级练习题 (1)	-	珠算协会	-
194199	药品学	-	中医自编	甄汉深
197167	药学科研方法	-	中医自编	甄汉深
206112	作业本(中医成教院)	-	中医自编	-
208794	工业会计综合模拟实习资料	-	财院自编	-
291358	珠算精编练习 (配套题)	-	珠算协会	唐热平
291359	珠算模拟四级练习题 (1)	-	珠算协会	-

显示第 1 到第 10 条记录, 总共 3518 条记录 每页显示 条记录

[<](#) [1](#) [2](#) [3](#) [4](#) [5](#) ... [352](#) [>](#)

4.网络货运平台



平台首页

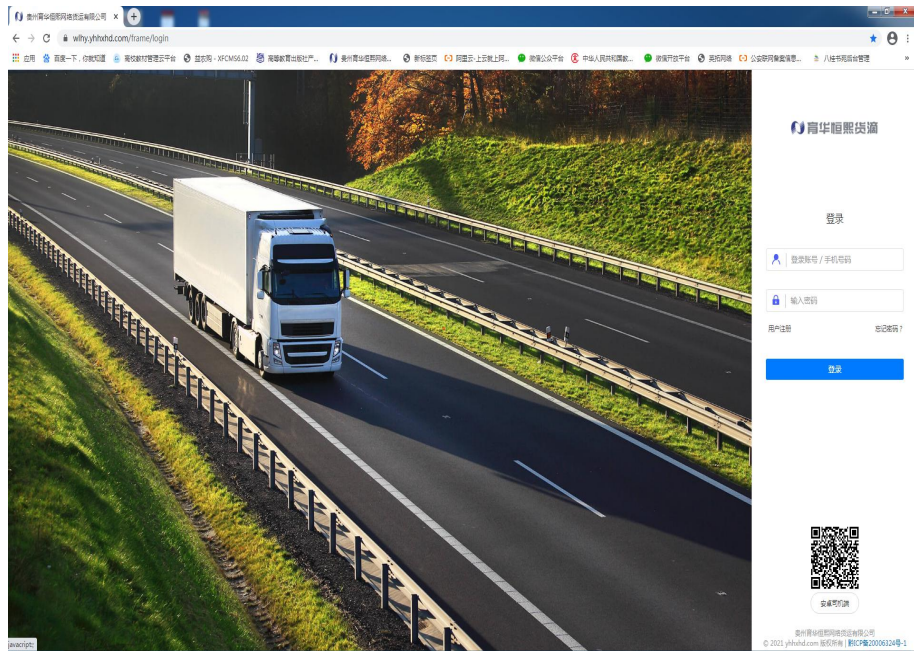

平台登录界面



网络货运平台：智能轨迹跟踪





大变局 抓机遇 教育云 大作为

- 汇报人：闭俏容
- 汇报部门：互联网建设运营中心