

科技赋能教材图书发行工作

广西民族大学教材征订管理工作纪实

汇报单位：广西高校图书代办站（广西教苑图书有限公司）

汇报人：闭俏容



PART 01

开启学期教材选、审、订工作





教材选、审管理工作流程



发布开课计划、落实教学任务

学校教务系统根据人才培养计划发布学期开课计划，系部落实并下达教学任务

数据进入，权责、流程配置

学校教务系统与教材云平台对接，数据一键进入，根据学校管理模式设定人员权责及相应审批流程



教师选书

教师登录教材云平台根据教学任务一键选书

领导审批教材版本

登录教材云管理平台，根据教师选定版本进行一键审批





教材选审、权责清晰—高校教材管理云平台



院校自主管理，权限自主分配，掌握工作主导，过程管控，数据可追溯

角色编号	角色名称	权限等级	显示顺序	角色状态	创建时间
349	教研室主任	1	1	开启	2021-03-22 17:00:20
350	院长	1	2	开启	2021-03-22 17:00:32
351	教务处	1	3	开启	2021-03-22 17:01:17



服务高等教育

创造客户价值



教材智能选审—高校教材管理云平台



马工程课程智能筛查提示，
精准推荐，一键审批

高校教材管理云平台

书名、作者、ISBN、出版社全称、附注、中间以空格隔开

搜索

获奖类别:

“十三五”职业教育国家规划教材

“十二五”职业教育国家规划教材

“十一五”职业教育国家规划教材

展开

教材分级:

本科

高职高专

中职中专

成人教育

研究生

留学生

八年制

五年制教育

博士

展开

适用专业:

化学

化学工程与工艺

制药工程

食品科学与工程

思想政治教育

马克思主义

新闻传播学类

展开

教材类别:

机械

工科

法学

管理学

教育学

经济学

历史学

军事学

农学

理学

展开

综合排序!

价格!

出版时间!

获奖项目!



国际贸易地理

¥33

蒋春艳 / 2010-12-01 / 西南财经大学出版社 / ISBN:

9787550400634

附注:“十三五”职业教育国家规划教材

国规、精品教材一键搜索，快速指定

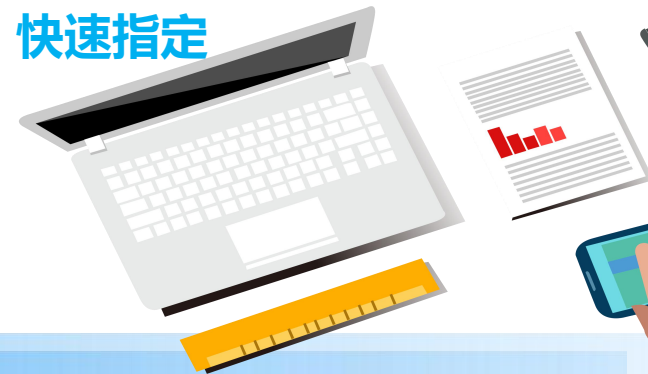

高校教材管理云平台

gxmu 在线 注册

基础信息管理

基础数据导入

校区管理

学院管理

教研室管理

专业管理

班级管理

教师管理

书目管理

学籍信息

学生信息

课程管理

课程管理

课程管理

学生选课

学校经销商

班级订购管理

指定审核管理

教材订单管理

分单订购管理

教材回查管理

仓储管理

统计: 共有 0 个开课学院, 0 个教研室, 0 门课程, 0 门公共课程, 0 门必修课程, 0 门课程必须购买教材。

学期: 20-21年第2学期 班级名称: 课程名称: 课程代码: 开课学院:

任课教师工号: 任课教师姓名: 教材负责人工号: 教材负责人姓名:

疑似马工程课程: 是

操作	学期名称	班级名称	开课学院	课程代码	课程名称	专业名称	课程类别	课程性质	是否需要教材	必须购买教材	备注
<input type="checkbox"/>	20-21年第2学期	2020级公共事业管理62班	人文社会科学学院	106036-9	经济学原理	公共事业管理	必修	必修	-	-	普
<input type="checkbox"/>	20-21年第2学期	2020级公共事业管理60班	人文社会科学学院	106036-9	疑似马工程课程	公共事业管理	必修	必修	-	-	普
<input type="checkbox"/>	20-21年第2学期	2019级信息管理与信息系统 (中外校际交流项目) 48班	信息与管理学院	138022-9	数据库原理	信息管理与信息系统 (中外校际交流项目)	必修	必修	-	-	普
<input type="checkbox"/>	20-21年第2学期	2018级临床医学 (5+3一体化)2班	马克思主义学院	106016-9	自然辩证法	临床医学 (5+3一体化)	必修	必修	-	-	普
<input type="checkbox"/>	20-21年第2学期	2020级公共事业管理62班	信息与管理学院	102091-9	管理学基础	公共事业管理	必修	必修	-	-	普
<input type="checkbox"/>	20-21年第2学期	2020级公共事业管理60班	信息与管理学院	102091-9	管理学基础	公共事业管理	必修	必修	-	-	普
<input type="checkbox"/>	20-21年第2学期	2020级公共事业管理61班	人文社会科学学院	106036-9	经济学原理	公共事业管理	必修	必修	-	-	普
<input type="checkbox"/>	20-21年第2学期	2018级临床医学 (5+3一体化)双班	马克思主义学院	106016-9	自然辩证法	临床医学 (5+3一体化) 双班	必修	必修	-	-	普
<input type="checkbox"/>	20-21年第2学期	2019级信息管理与信息系统 (中外校际交流项目) 48班	信息与管理学院	138021-9	宏观经济	信息管理与信息系统 (中外校际交流项目)	必修	必修	-	-	普

服务高等教育

创造客户价值



订单生成及汇总—高校教材管理云平台



21:03 班级课程(预定)

班级课程(预定)

估价(¥)	45.8
折扣	85.00%
数量	- 0 +
课程	国际商务导论
授课教师	杨建娣
教材	商务英语入门(修订版)(2019)
估价(¥)	43.9
折扣	85.00%
数量	- 0 +
课程	英汉/汉英笔译基础
授课教师	韦冰霞
教材	英汉互译简明教程(2015年修订)
估价(¥)	36.9
折扣	85.00%
数量	- 0 +
课程	英语写作基础
授课教师	颜春静
教材	英语写作基础教程(第3版)
估价(¥)	46
折扣	85.00%
数量	- 0 +
课程	西方文化导论
授课教师	赵云丽
教材	西方文化导论(第2版)
估价(¥)	32
折扣	85.00%
数量	- 0 +

一键更改订数 生成订单

共计 0 元 一键下单

高校教材管理云平台

数字门店平台入口 广西民族大学 21-22年第1学期 全屏显示 消息 gxun

首页 学生订单 班级订单 教用报订 学用报订 分单查询 教材订单

基础信息管理 征订配置管理 指定审核管理 教材订单管理

学生订单 老师订单 班级教材预定 订购记录 教材订单 课程订单 学生订单明细 退订管理

教材名称	教师订数	学生订数	总订数	总码洋	课程名称	单价	ISBN	作者	出版社	开课
语言调查教程	0	25	25	875.00	语言调查入门	35.00	9787100101042	戴庆厦	商务印书馆	文学
壮语口语	0	21	21	189.00	现代壮语II	9.00	9787536371873	梁春莲	广西民族出版社	文学
电影鉴赏	0	24	24	936.00	经典电影赏析	39.00	9787040501339	柴焰	高等教育出版社	文学
秘书文档管理	0	14	14	529.20	文书档案学	37.80	9787303211050	陈祖芬	北京师范大学出版社	文学
秘书实务	0	12	12	561.60	秘书实务	46.80	9787303211401	胡伟、郑雅君	北京师范大学出版社	文学
美学原理(第2版)	0	29	29	1058.50	美学概论	36.50	9787040500912	《美学原理》编写组	高等教育出版社	文学
西方文学理论(第2版)	0	12	12	574.80	现代批评方法	47.90	9787040501971	《西方文学理论》编写组	高等教育出版社	文学
常用语言文字规范手册	0	14	14	630.00	语言文字规范化	45.00	9787100118743	教育部语言文字信息管理司	商务印书馆	文学

订单可多维度统计且自动汇总

学生微信端便捷订购及支付

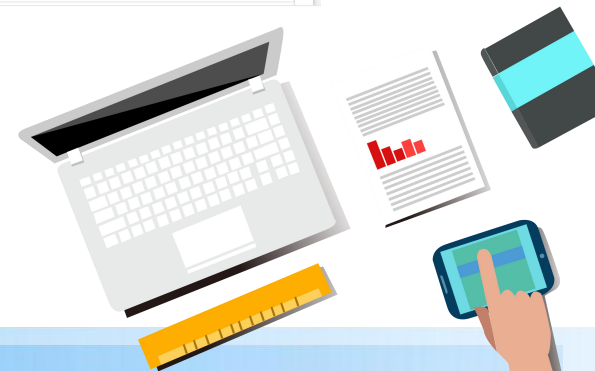

服务高等教育

创造客户价值

PART 02

订单报订及在途监管





发货及在途监管—网络货运平台

物流管理系统:LE - Windows Internet Explorer

http://yuhua.soft-chuangxin.com/yuhua56/erpyh/

物流管理系统:LE::

Yuhua GongSi

内部办公 托单管理 专线管理 中转管理 到货管理 异常管理 结算管理 回单管理 运营管理 汇总报表 公共查询 车辆管理 数据设置

托运清单	扫描记录	提货清单	短途清单	运输合同	中转合同	交接清单	到付清单	配送清单	账/需记录	修改记录
新托运单	HXDJ005112975	2021-6-6	HXDJ005112975	宏英达集团		云南省新华书店图书有限公司				
新托运单	HXDJ005112881	2021-6-6	HXDJ005112881	宏英达集团		何阳				
配载中	HXDJ005112880	2021-6-6	HXDJ005112880	宏英达集团		罗名广				
配载中	HXDJ005112829	2021-6-6	HXDJ005112829	宏英达集团		刘佳				
配载中	HXDJ005112828	2021-6-6	HXDJ005112828	宏英达集团		刘佳				
新托运单	HXDJ005112861	2021-6-6	HXDJ005112861	宏英达集团		余安恒				
已到站	2021210	HXDJ005077010	2021-6-5	HXDJ005077010	宏英达集团	申艳				
配载中	HXDJ005077009	2021-6-5	HXDJ005077009	宏英达集团		罗名广 陈重重				
已发车	2021210	HXDJ005112438	2021-6-5	HXDJ005112438	宏英达集团	云南新华				
已发车	2021210	HXDJ005112381	2021-6-5	HXDJ005112381	宏英达集团	郑娇				
已发车	2021210	HXDJ005112380	2021-6-5	HXDJ005112380	宏英达集团	云南省新华书店图书有限公司				
已到站	2021210	HXDJ005112355	2021-6-5	HXDJ005112355	宏英达集团	覃琰				
已到站	2021210	HXDJ005112354	2021-6-5	HXDJ005112354	宏英达集团	杨昌禄				
已到站	2021210	HXDJ005112353	2021-6-5	HXDJ005112353	宏英达集团	李洋				
已到站	2021210	HXDJ005112352	2021-6-5	HXDJ005112352	宏英达集团	王强				
已到站	2021210	HXDJ005112351	2021-6-5	HXDJ005112351	宏英达集团	伍秉刚				
已到站	2021210	HXDJ005112350	2021-6-5	HXDJ005112350	宏英达集团	黄希				
已到站	2021210	HXDJ005112349	2021-6-5	HXDJ005112349	宏英达集团	曹志全				

接货、分货、发货、途中定位、到达



服务高等教育

创造客户价值

PART 03

教材入库、发放、结算





教材出、入库一仓储云、教材管理云平台



仓储云管控存放位置
教材到位入库教材云

用户: 梁

首页概況

基础信息

入库管理

出库管理

盘点模块

送货信息

权限管理

用户管理

个人中心

我指派的任務

<input type="checkbox"/>	序号	执行人	任务类型	指派时间	完成状态	完成时间	查看任务详情
<input type="checkbox"/>	7	理货员1	理货任务	2021年6月3日 21:38	未完成	-	查看任务详情
<input type="checkbox"/>	8	理货员2	理货任务	2021年6月3日 21:45	未完成	-	查看任务详情

显示第 1 到第 2 条记录, 总共 2 条记录 每页显示 10 条记录

待执行任务

<input type="checkbox"/>	序号	指派人	任务类型	指派时间	完成状态	完成时间	查看任务详情
没有找到匹配的记录							

高校教材管理云平

数字门户平台入口 当前日期: 2021年06月03日 全屏显示 消息 个人中心

经销商名称: 教材名称: 入库编号: 仓库名称: [搜索](#) [重置](#)

<input type="checkbox"/>	经销商名称	单号	教材名称	书号	作者	出版社	教材类型	仓库名称	库存数量	更新时间	操作
<input type="checkbox"/>	广西教苑图书有限公司	DK8e9466358c2b4e5ca16cdeba374b54c8	会计电算化操作实务: 用友T3财务软件	9787542941978	张红梅, 李燕	立信会计出版社	教材	01	1	2021-06-08 21:39:11	删除
<input type="checkbox"/>	广西教苑图书有限公司	DK8e9466358c2b4e5ca16cdeba374b54c8	初级会计 (第5版)	9787040509205	张玉森	高等教育出版社	教材	01	1	2021-06-08 21:39:11	删除
<input type="checkbox"/>	广西教苑图书有限公司	DK8e9466358c2b4e5ca16cdeba374b54c8	初级会计习题集 (第5版)	9787040509076	张玉森	高等教育出版社	教材	01	1	2021-06-08 21:39:11	删除
<input type="checkbox"/>	广西教苑图书有限公司	DK8e9466358c2b4e5ca16cdeba374b54c8	商务礼仪	9787568244305	何彦彦, 田星, 朱秀敏	北京理工大学出版社	教材	01	1	2021-06-08 21:39:11	删除
<input type="checkbox"/>	广西教苑图书有限公司	DK8e9466358c2b4e5ca16cdeba374b54c8	会计基础实训	9787509633458	李晶	经济科学出版社	教材	01	1	2021-06-08 21:39:11	删除
<input type="checkbox"/>	广西教苑图书有限公司	DK8e9466358c2b4e5ca16cdeba374b54c8	航空货运管理概论	9787564104900	谢春讯	东南大学出版社	教材	01	1	2021-06-08 21:39:11	删除
<input type="checkbox"/>	广西教苑图书有限公司	DK8e9466358c2b4e5ca16cdeba374b54c8	城市轨道交通运营管理	978712273819	张洪瑞	化学工业出版社	教材	01	1	2021-06-08 21:39:11	删除
<input type="checkbox"/>	广西教苑图书有限公司	DK8e9466358c2b4e5ca16cdeba374b54c8	民族民间舞蹈教学	9787121368967	何露	电子工业出版社	教材	01	1	2021-06-08 21:39:11	删除
<input type="checkbox"/>	广西教苑图书有限公司	DK92c0b46705240b-d8f3400744ea09244	初级会计(第4版)学习指导书	9787300268699	张捷, 刘高明编著	中国人民大学出版社	教材	01	10	2021-06-08 21:40:27	删除
<input type="checkbox"/>	广西教苑图书有限公司	DK92c0b46705240b-d8f3400744ea09244	礼仪规范教程 (修订版)	9787121311833	罗云明	电子工业出版社	教材	01	10	2021-06-08 21:40:27	删除
<input type="checkbox"/>	广西教苑图书有限公司	DK92c0b46705240b-d8f3400744ea09244	会计电算化操作实务: 用友T3财务软件	9787542941978	张红梅, 李燕	立信会计出版社	教材	01	10	2021-06-08 21:40:27	删除
<input type="checkbox"/>	广西教苑图书有限公司	DK92c0b46705240b-d8f3400744ea09244	初级会计 (第5版)	9787040509205	张玉森	高等教育出版社	教材	01	10	2021-06-08 21:40:27	删除
<input type="checkbox"/>	广西教苑图书有限公司	DK92c0b46705240b-d8f3400744ea09244	初级会计习题集 (第5版)	9787040509076	张玉森	高等教育出版社	教材	01	10	2021-06-08 21:40:27	删除
<input type="checkbox"/>	广西教苑图书有限公司	DK92c0b46705240b-d8f3400744ea09244	商务礼仪	9787568244305	何彦彦, 田星, 朱秀敏	北京理工大学出版社	教材	01	10	2021-06-08 21:40:28	删除

第 1 到 16 条, 共 16 条记录. 25 条记录每页



服务高等教育

创造客户价值



教材发放及结算：高校教材管理云平台



发书单在线打印，教材款
在线结算

高校教材管理云平

数字门店平台入口 广西民族大学

gxun 在线 注销

基础信息管理
征订配置管理
指定审核管理
教材订单管理
分单报订管理
教材回告管理
仓储管理
教材发放管理
统计分析查询

发书设置：
按班级发书
学期：20-21年第2学期
校区名称：
学院名称：
年级名称：
班级名称：
订单审核状态：所有
订单支付状态：所有
物流状态：所有
订单时间：开始时间 - 结束时间
支付时间：开始时间 - 结束时间

+ 发书 报表下载 物流信息导入 物流信息导出 打印发书单 PDF下载

校区名称	学院名称	学院编码	年级	班级名称	品种数	订购数量	已发数量	
<input type="checkbox"/>	思源湖校区	艺术学院	CC10000	2018	18环境设计(专升本) 01班	2	36	0
<input type="checkbox"/>	思源湖校区	艺术学院	CC10000	2019	19环境设计02班	4	25	0
<input type="checkbox"/>	思源湖校区	艺术学院	CC10000	2019	19视觉传达设计01班	4	15	0
<input type="checkbox"/>	思源湖校区	艺术学院	CC10000	2019	19环境设计01班	3	15	0
<input type="checkbox"/>	思源湖校区	艺术学院	CC10000	2019	19环境设计03班	2	4	0
<input type="checkbox"/>	思源湖校区	艺术学院	CC10000	2020	20美术学01班	6	153	0
<input type="checkbox"/>	思源湖校区	艺术学院	CC10000	2020	20美术学02班	7	120	0

高校教材管理云平

数字门店平台入口 广西民族大学 21-22年第1学期 全屏显示 消息 gxun

gxun 在线 注销

班级订单 教用报订 学用报订 分单查询 教材订单 仓库信息 库位信息 库存信息 学生发书单 学生对账个人补缴

学期：20-21年第2学期 学生学院： 班级名称： 学生姓名：吴璟玲
学生学号： 录取号码： 补退款类型：应退 搜索 重置

导出 导出(流水号) 批量退款

操作	年级	班级名称	学生姓名	学生学号	录取号码	联系方式	订购品种数	订购册数	已支付册数	码洋	实洋	应支付	已支付	已退金额	差额	补退款类
退款 Q 订单明细	2020	20信息与计算科学01班	吴璟玲	120259020114	-	-	3	3	3.00	119.55	98.19	98.19	135.79	0.00	37.60	应退

财务结算管理
学生对账学院
学生对账班级
学生对账个人
学生对账个人补缴



服务高等教育

创造客户价值

PART 04

广西市场应用情况





应用情况 (部分院校)

 桂林理工大学	 广西医科大学	 广西中医药大学	 南宁学院
 广西中医药大学 赛恩斯新医药学院	 玉林师范学院	 广西电力职业技术学院	 广西广播电视大学
 广西民族师范学院	 桂林理工大学南宁分校	 北部湾大学	 北海职业学院
 广西民族大学	 广西职业技术学院	 广西交通职业技术学院	 广西金融职业技术学院
 广西国际商务 职业技术学院	 广西农业职业技术学院	 桂林电子科技大学	 南宁师范大学
 广西幼儿师范 高等专科学校	 右江民族医学院	 广西安全工程 职业技术学院	 广西自然资源 职业技术学院



上线院校：55所



平台年收款总额：1.5亿元



组织上线培训会议：30余场 (线上线下)



服务院校层次：本科、高职、中职





平台支持模式



序号	学校名称	模式
1	广西医科大学	自主预选, 线上付款
2	桂林理工大学	自主预选, 线上付款
3	玉林师范学院	自主订购, 线上付款
4	广西民族大学	自主订购, 线上付款
5	广西中医药大学	选修自主, 必修统订, 线上付款
6	广西民族师范学院	选修自主, 必修统订, 线上付款
7	广西电力职业技术学院	统一订购, 线上付款
8	北海职业学院	统一订购, 线上付款
9	广西交通职业技术学院	统一订购, 线上付款
10	广西职业技术学院	统一订购, 线上付款
11	广西体育高等专科学校	统一订购, 线下付款
12	广西幼儿师范高等专科学校	统一订购, 线下付款





平台应用评价

高校教材管理云平台 使用证明及评价

我校于 2018 年秋季 学期开始使用广西教苑图书有限公司提供的高校教材管理云平台进行教材征订信息化管理，高校教材管理云平台不但提供有海量的教材信息，还实现了教师在线选订教材、领导在线审批教材、学生在线订购教材及支付教材费、教材征订历史数据查询及分析、学生在线申请退书退费教材征订全流程的管控功能，同时还可实现不同维度的数据统计、分析等功能，为我校教材征订信息化管理工作提供了有力的保障，平台系统稳定，使用方便快捷，得到了我校广大师生的一致好评！

特此证明！



高校教材管理云平台使用证明及评价

我校于 2017 年 春季 学期开始使用广西教苑图书有限公司提供的高校教材管理云平台进行教材征订信息化管理，该平台不但提供了海量的教材信息，还实现了教师在线选订教材、领导在线审批教材、学生在线订购教材及支付教材费、学生在线申请退书退费、“马工程”课程与对应教材的智能匹配、教材征订历史数据查询和不同维度的统计分析等功能，为我校教材征订信息化管理和教材征订全流程的管控提供了有力的保障。经过 9 学期的使用，该平台系统稳定，使用方便快捷，得到了广大师生的一致好评！

特此证明！





业务开拓情况

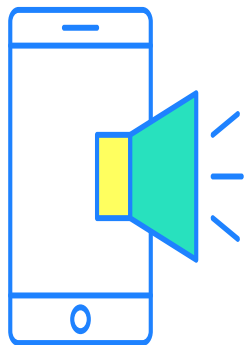

广西高校图书代办站 (广西教苑图书有限公司)

感谢聆听

融合、创新、合作共赢

汇报人：闭俏容

联系电话：15277004583 敬请惠存!



服务高等教育

创造客户价值